

Η Β' ΦΑΣΗ ΤΟΥ ΣΧΕΔΙΟΥ ΕΝ ΣΥΝΤΟΜΙΑ

ΣΚΟΠΟΣ: Προώθηση επενδύσεων από τα Κοινοτικά Συμβούλια για τη διαχείριση των επιπτώσεων της κλιματικής αλλαγής -κυρίως των υψηλών θερμοκρασιών και των πλημμυρικών φαινομένων-, καθώς και επενδύσεων βιώσιμης κινητικότητας.

ΔΙΚΑΙΟΥΧΟΙ: Κοινοτικά Συμβούλια, Συμπράξεις Κοινοτικών Συμβουλίων, Συμπλέγματα Υπηρεσιών Κοινοτήτων της Κύπρου

ΠΡΟΫΠΟΛΟΓΙΣΜΟΣ Β' ΦΑΣΗΣ: € 500.000 με την χρηματοδότηση της Ευρωπαϊκής Ένωσης - Next Generation EU.

ΤΙ ΕΠΙΧΟΡΗΓΕΙΤΑΙ; Το 100% του κόστους επί των επιλέξιμων δαπανών

ΜΕΓΙΣΤΟ ΥΨΟΣ ΕΠΙΧΟΡΗΓΗΣΗΣ: € 50.000 ανά αίτηση

ΕΛΑΧΙΣΤΟ ΥΨΟΣ ΕΠΙΧΟΡΗΓΗΣΗΣ: € 10.000 ανά αίτηση

ΠΕΡΙΣΣΟΤΕΡΑ: <https://communities-adapt.cea.org.cy/>

ΔΙΕΥΚΡΙΝΗΣΕΙΣ: communitiesca@cea.org.cy

Αιτήσεις θα γίνονται δεκτές ηλεκτρονικά από τις 28 Φεβρουαρίου 2025, μέχρι και τις 6 Ιουλίου 2025, ή μέχρι εξαντλήσεως του διαθέσιμου προϋπολογισμού, όποιο από τα δύο επισυμβεί πρώτο.



Α' Κατηγορία Επενδύσεων

Δαπάνες παροχής συμβουλευτικών υπηρεσιών, όπως για:

- σχεδιασμό παρεμβάσεων
- κοστολόγηση παρεμβάσεων
- υποβολή στην υποβολή αίτησης
- διεξαγωγή και υλοποίηση δημόσιων συμβάσεων
 - υπηρεσίες μηχανικής
 - υπηρεσίες τοπιοτέχνησης
- υπηρεσίες αρχιτεκτονικού σχεδιασμού
- υπηρεσίες για την αδειοδότηση των προτεινόμενων παρεμβάσεων

Περισσότερα στις σελίδες 12-13 του Οδηγού του Σχεδίου Χορηγιών.



Η Β' ΦΑΣΗ ΤΟΥ ΣΧΕΔΙΟΥ ΕΝ ΣΥΝΤΟΜΙΑ

Β' Κατηγορία Επενδύσεων

- **B1. Δενδροφυτεύσεις** σε δημοσίους χώρους διακίνησης πεζών, πυρήνες και πλατείες Κοινοτήτων, υφιστάμενους υπαίθριους χώρους στάθμευσης, δημόσια πάρκα, χώρους πρασίνου, παιδικές χαρές κ.ά., με σκοπό τη **δημιουργία φυσικών σκιάσεων** για την προσαρμογή στις υψηλές θερμοκρασίες και την έκθεση στον ήλιο.
- **B2. Εγκατάσταση αστικού εξοπλισμού** σε δημόσιους χώρους, όπως παγκάκια και βρύσες/κρήνες, για ενίσχυση της επισκεψιμότητας και τη δημιουργία φιλόξενων και άνετων χώρων. (Επιλέξιμη μόνο σε συνδυασμό με την B1)

Περισσότερα στις σελίδες 14-16 του Οδηγού του Σχεδίου Χορηγιών.

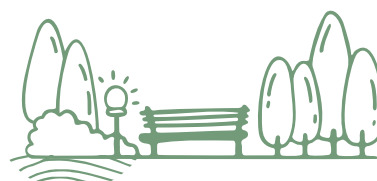

Γ' Κατηγορία Επενδύσεων

- **Γ1. Κατασκευή μονοπατιών για πεζούς ή/και διαμόρφωση ή/και επέκταση υφιστάμενων μονοπατιών για πεζούς σε δημόσιους χώρους διακίνησης, μη συμπεριλαμβανομένων επεμβάσεων στο υφιστάμενο οδικό δίκτυο.**
 - **Γ2. Αστικός εξοπλισμός κατά μήκος των μονοπατιών για πεζούς** (π.χ. παγκάκια, σταθμοί ποδηλατοστάσιων, κάλαθοι και βρύσες/κρήνες)*.
 - **Γ3. Δενδροφυτεύσεις κατά μήκος υφιστάμενων και νέων μονοπατιών για πεζούς, για φυσική σκίαση.***

*Οι κατηγορίες Γ2 και Γ3 μπορεί να είναι επιλέξιμες μόνο σε συνδυασμό με την κατηγορία Γ1.

Περισσότερα στις σελίδες 17-20 του Οδηγού του Σχεδίου Χορηγιών.